



નવા વર્ષ માં carry forward કરવા માટે ની માર્ગદર્શિકા

નોંધ: CARRY FORWARD નો OPTION MAIN (SERVER) COMPUTER માંથી જ રન કરવો અને બીજા node બંધ રાખવા

- જુના વર્ષ માં ITEM ના STOCK ને લગતા બધા જ TRANSACTION થઇ ગયા પછી જ નવું વર્ષ CARRY FORWARD કરવું કારણકે એક વખત STOCK નવા વર્ષ માં આવી ગયા પછી જુના વર્ષ માં કરેલા ફેરફાર **MANUALLY** નવા વર્ષ માં કરવાના રહેશે (જેની ખાસ નોંધ લેવી)
- BILL ની સામેના Payment, Credit Note, Sales Return બધા જ Adjustment કરી લેવા કારણકે એક વખત BILL WISE OUT STANDING નવા વર્ષ માં આવી ગયા બાદ જુના વર્ષ માં કરેલા ફેરફાર **MANUALLY** નવા વર્ષ માં કરવાના રહેશે (જેની ખાસ નોંધ લેવી)
- જો કોઈ cheque / cheque return ની entry અનુક્રમે Bank Receipt / Bank Payment માં upload કરવાની બાકી હોય તો કરી લેવી.

Step-1 :- WDMS software Admin User થી ૨૦૧૯-૨૦ નું વર્ષ open કરવું.

Admin Utilities માં જવું ત્યાર બાદ Create Next Year 2020-21 Database ઉપર ક્લિક કરવું



જો WDMS નું Latest version હશે તો Step-3 આવી જશે.

નવા વર્ષ નો DATABASE બની ગયા પછી WDMS SOFTWARE માં RESTART COMPUTER નો MESSAGE આવશે ત્યારે YES પર ક્લિક કરવું. તે પહેલા અન્ય NODE પરથી wDMS બંધ કરવું અને અન્ય પ્રોગ્રામ પણ બંધ કરવા.

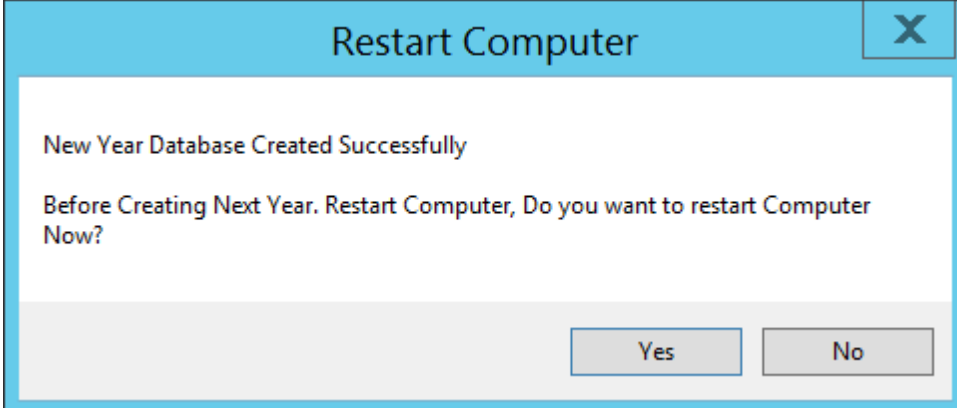

Step-2 : Computer /wDMS Restart થઈ ગયા પછી Admin User થી wDMS માં LOGIN કરવું.

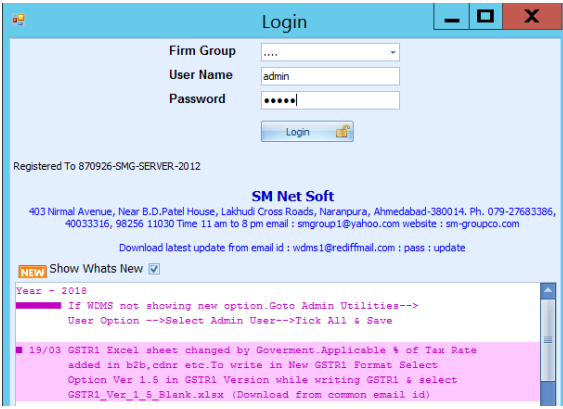

જુનું વર્ષ ૨૦૧૯-૨૦ નું વર્ષ select કરવું.

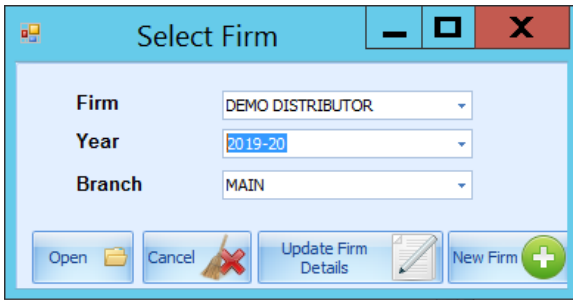

Admin Utilities માં જવું ત્યારબાદ Create Next Year 2020-21 ઉપર ક્લિક કરવું



Step-3 : Carry forward option selection

જો તમારે નવા વર્ષ માં બધું જ carry forward કરવું હોય તો PROCESS ઉપર ક્લિક કરવું અથવા જે જે Master, opening

અને પેન્ડીંગ બીલ વગેરે માં થી select કરીને process ઉપર ક્લિક કરવું ત્યારબાદ Process Complete નો Message ના આવે ત્યાં સુધી રાહ જોવી. પરંતુ જો Error આવે તો Quit પર click કરવું અને Step-2 થી ફરી કરવું.

DEMO DISTRIBUTOR 2019-20 Branch : MAIN User : admin Menu : Create Next Year 2020-21 Ver : LAN,RDC

Home Master Transaction A/C Transaction Sales Report Purchase Report Stock Report A/C Reports Telecom Reports Utilities mBill Admin Utilities Exit

Master For Next Year

<input checked="" type="checkbox"/> SE	<input checked="" type="checkbox"/> Retailer's Drawee Bank	<input checked="" type="radio"/> With A/c Closing Balance	<input checked="" type="radio"/> ALL MRP	<input checked="" type="checkbox"/> Update Database
<input checked="" type="checkbox"/> CAD	<input checked="" type="checkbox"/> Retailer's Bank Branch Master	<input type="radio"/> Without A/c Closing Balance	<input type="radio"/> Omit ZERO Stock MRP	<input checked="" type="checkbox"/> Update Opening Rate as per FIFO
<input checked="" type="checkbox"/> CDS	<input checked="" type="checkbox"/> Beat Master	<input checked="" type="checkbox"/> Carry Forward Pending Sales Bills, Sales Return, GST/VAT Credit/Debit		
<input checked="" type="checkbox"/> GEN	<input checked="" type="checkbox"/> Account Master	<input checked="" type="checkbox"/> Carry Forward DEBITOR'S Un-Adjusted Credit , Debit Note, JV & Bank Receipt		
<input checked="" type="checkbox"/> IBL	<input checked="" type="checkbox"/> Party Group	<input checked="" type="checkbox"/> Carry Forward Pending Purchase Bills, Purchase Return , GST/VAT Credit/Debit Note Purchase		
<input checked="" type="checkbox"/> JIO	<input checked="" type="checkbox"/> Party Wise Rate	<input type="checkbox"/> Carry Forward CREDITOR'S Un-Adjusted Credit , Debit Note, JV & Bank Payment		
<input checked="" type="checkbox"/> ORA	<input checked="" type="checkbox"/> Party Wise Credit Limit	<input checked="" type="checkbox"/> Carry Forward UnPaid GST Expense	<input type="checkbox"/> Carry Forward Pending GST Income	
<input checked="" type="checkbox"/> PTR	<input checked="" type="checkbox"/> Payment Terms	<input checked="" type="checkbox"/> Carry Forward Closing Stock	<input checked="" type="checkbox"/> IMEI No	
<input checked="" type="checkbox"/> REC	<input checked="" type="checkbox"/> Category			
<input checked="" type="checkbox"/> TEC	<input checked="" type="checkbox"/> Brand			
	<input checked="" type="checkbox"/> Item Master			
	<input checked="" type="checkbox"/> MRP Ref			
	<input checked="" type="checkbox"/> Salesman Master			
	<input checked="" type="checkbox"/> Deliveryman Master			
	<input checked="" type="checkbox"/> Point Master			
	<input checked="" type="checkbox"/> Item Custom Group Type			
	<input checked="" type="checkbox"/> Item Custom Group			
	<input checked="" type="checkbox"/> Scheme Master			
	<input checked="" type="checkbox"/> Discount Master			
	<input checked="" type="checkbox"/> Transporter			

Process complete થઈ ગયા પછી WDMS software Admin user થી ચાલુ કરવું. હવે wdms software માં નવું વર્ષ ૨૦૨૦-૨૧

દેખાશે.

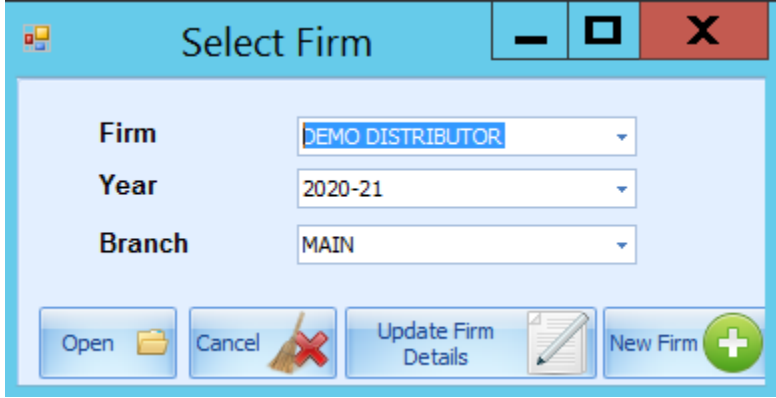

ખાસ નોંધ :

૨૦૨૦-૨૧ **Select** કરી અને **Opening Stock, Outstanding Sales Bill, Unadjusted Credit Note, Opening Stock IMEI &**

Account Closing Balance વગેરે check કરી લેવું અને **Carry forward** બરાબર થયું છે કે નહિ તે **complete** check કર્યા બાદ જ

નવા વર્ષ ૨૦૨૦-૨૧ માં **transaction** ચાલુ કરવા . એક વખત નવા વર્ષ ૨૦૨૦-૨૧ માં **transaction** ચાલુ થયા બાદ ફરીથી

carry forward થશે નહીં.

Note : નવા વર્ષ ૨૦૨૦-૨૧ માં Transaction ચાલુ કરતા પહેલા જો કોઈ Master અથવા Opening બરાબર ના આવેલ હોય

તો ફરીથી **CARRY FORWARD** કરવા માટે Step-2 થી **process** કરી શકાય.